02147/2022

EMAP
Nº
Fls 137

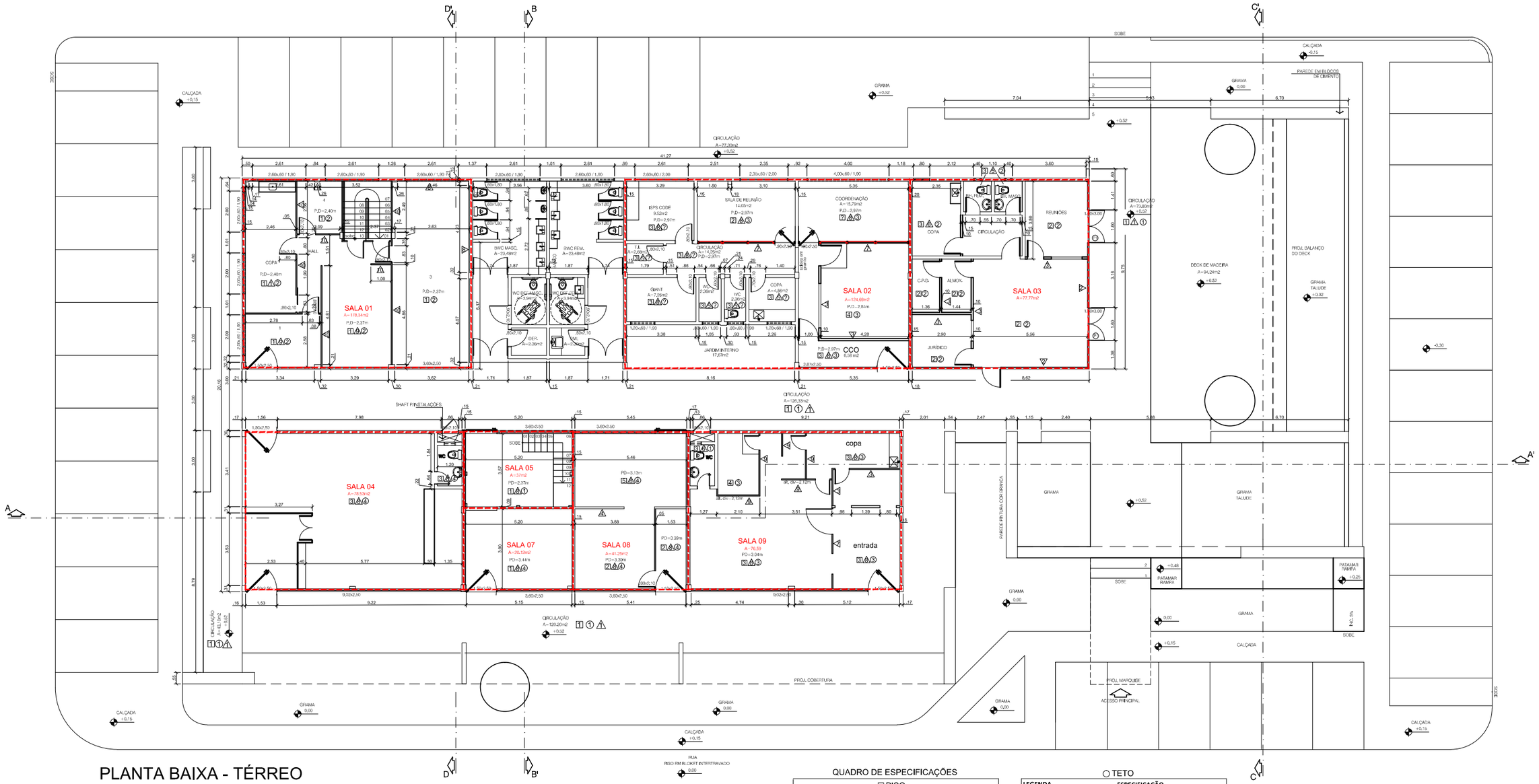

PLANTA BAIXA - TÉRREO
Esc.... 1/100

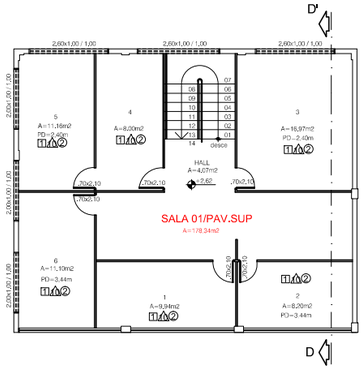

PLANTA BAIXA - 1° PAVIMENTO
Esc.... 1/100

PLANTA BAIXA - MEZANINO
Esc.... 1/100

QUADRO DE ESPECIFICAÇÕES

☐ PISO

LEGENDA	ESPECIFICAÇÃO
1	Piso Korodur de Alta Resistência
2	Piso vinílico revestimento amadeirado escuro
3	Piso cerâmico branco 30x30cm
4	Piso elevado com acabamento vinílico
5	Piso em carpete

△ PAREDE

LEGENDA	ESPECIFICAÇÃO
1	Pintura Texturizada
2	Pele de vidro em alumínio anodizado e vidro refletivo prata
3	Divisória Drywall emassado e pintado na cor branco
4	Divisória em gesso emassado e pintado com tinta látex pva na cor branco neve
5	Revestimento Cerâmico na cor branca até a altura de 2,10m o restante será pintado com tinta latex pva branco
6	Revestimento Cerâmico na cor branca até o teto
7	Divisória em alumínio e vidro
8	Parede emassada e pintada com tinta latex pva
9	Divisória em compensado e fórmica
10	Divisória em perfil de alumínio e PVC

○ TETO

LEGENDA	ESPECIFICAÇÃO
1	Forro em laje emassada e pintada com tinta látex na cor branco neve
2	Forro gesso emassado e pintado com tinta latex pva na cor branco
3	Forro modular em placas de fibra mineral e montantes em alumínio
4	Forro em réguas de pvc

QUADRO DE ESQUADRIAS

PORTAS

LEGENDA	ESPECIFICAÇÃO	DIMENSÃO
P1	Porta de Abrir de Madeira	0,80x2,10m
2	Porta de Abrir em Alumínio Natural	0,90x2,10m

BASCULANTES

B1	Baculante do tipo Veneziana Móvel em Alumínio Natural	0,40x0,60m / 1,60m

REV.	TIPO DE EMIS.	DATA	ELABORADO POR	VERIFICADO POR	VALIDADO POR	DESCRIÇÃO DA REVISÃO
0	G	15/02/2018	-----	-----	-----	PARA APROVAÇÃO

(A) PRELIMINAR (B) PARA APROVAÇÃO (C) PARA INFORMAÇÃO (D) PARA COTAÇÃO (E) APROVADO / PARA CONSTRUÇÃO (F) COMO COMPRADO (G) COMO CONSTRUÍDO (H) CANCELADO

PORTO DO ITAQUI — EMAP

TÍTULO: PLANTA BAIXA AS BUILT DO CENTRO DE NEGÓCIOS

Nº EMAP: 2019.AS-ARQ-1153-0001 DATA: FEVEREIRO/19 REVISÃO:

PLANTAS BAIXAS - TÉRREO, 1° PAVIMENTO E MEZANINO

PROJETISTA: CREA/CAU: Nº CONTRATADA:

RESP. TÉCNICO: CONTRATADA: ESCALA: 1/100 Nº PRANCHA: 01/01

A1

Assinado Eletronicamente por Jose Ribamar Oliveira Lima Junior - U.O. GEACO. Mat. 03225. Cargo Analista Portuário II em 17/03/23 as 16:35 com nº: 0928-0014-0668 e CRC 17RRE407A