2024

Memorial Descritivo – Mobiliário p/ computadores nos Terminais do Porto do Itaqui.

EMAP

02/01/2024

Sumário

1. CONSIDERAÇÕES INICIAIS 2
2. LOCALIZAÇÃO 2
3. CARACTERÍSTICAS DO PROJETO ARQUITETÔNICO 5
   3.1. Descrição geral 5
   3.2. Projeto arquitetônico 6
   3.3. Características do projeto 7

1. CONSIDERAÇÕES INICIAIS

Este memorial tem como finalidade descrever e especificar o projeto de mobiliário para computadores a ser instalado nos Terminais de Passageiros da Ponta da Espera e do Cujupe, localizados respectivamente nas cidades de São Luis - MA e Alcântara - MA.

Cada mobiliário é composto por 02 (dois) módulos idênticos, para 10 (dez) computadores. Serão fabricados 02 mobiliários, um no Terminal de Passageiros da Ponta da Espera e outro no Terminal de Passageiros do Cujupe.

Trataremos neste memorial das especificações do mobiliário, o tipo de material e demais detalhes necessários para a sua fabricação.

2. LOCALIZAÇÃO

Em cada Terminal, será instalado um mobiliário, nas imagens abaixo, visualiza-se os locais para a instalação dos mesmos.

2.1. Terminal de Passageiros da Ponta da Espera

Figura 01: Planta de situação – Terminal de Passageiros da Ponta da Espera

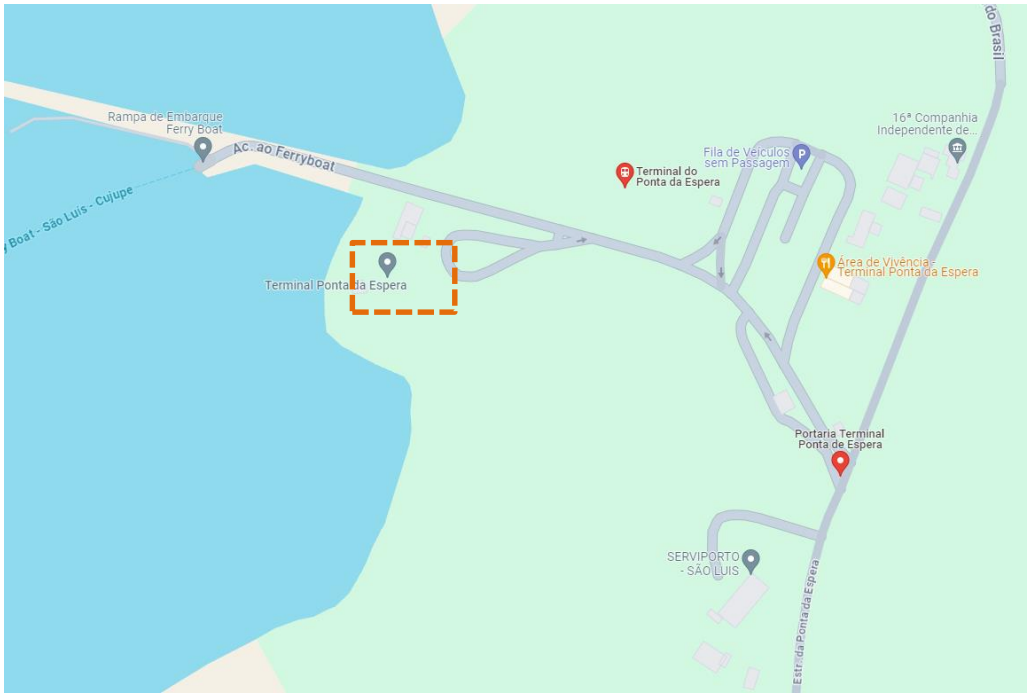

Figura 02: Planta de localização – Terminal de Passageiros da Ponta da Espera

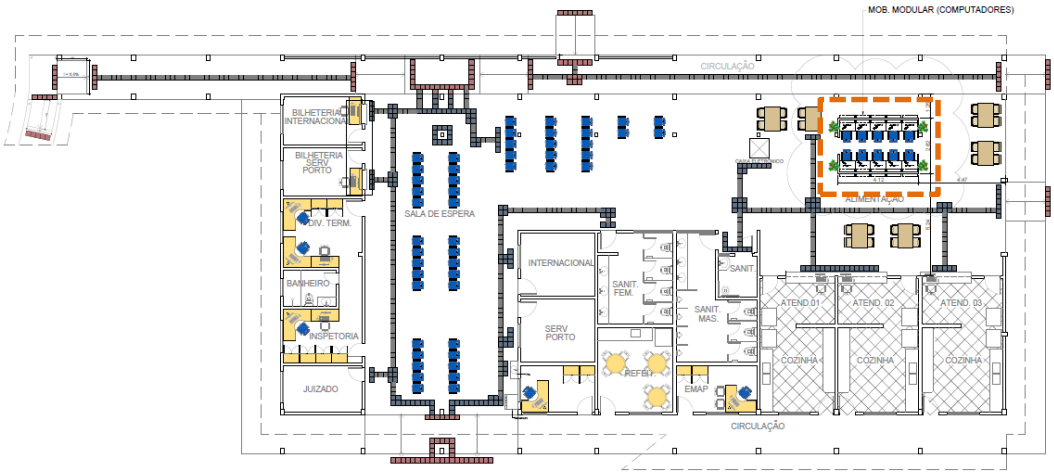

Figura 03: Planta Baixa – Terminal de Passageiros da Ponta da Espera

2.2 Terminal de Passageiros do Cujupe

Figura 04: Planta de situação – Terminal de Passageiros do Cujupe

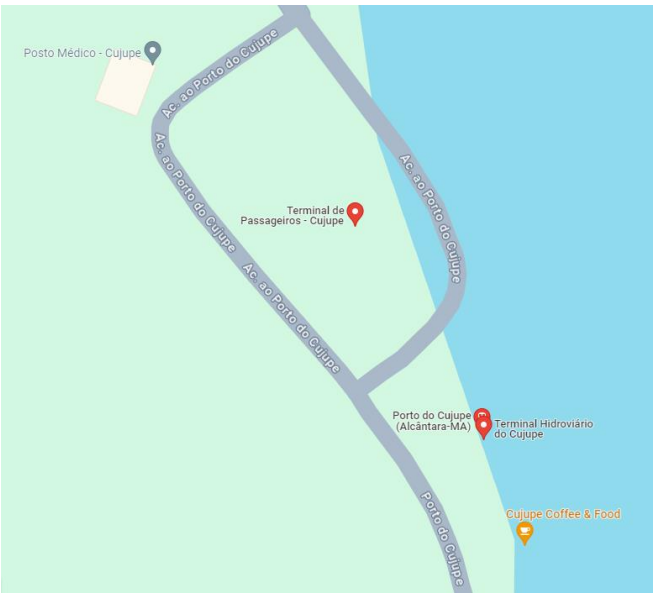

Figura 05: Planta de localização – Terminal de Passageiros do Cujupe

Figura 06: Planta Baixa – Terminal de Passageiros do Cujupe

3. CARACTERÍSTICAS DO PROJETO ARQUITETÔNICO

3.1. Descrição geral

Serão fabricados 02 mobiliários compostos cada um por 02 módulos, cada módulo terá espaço para 05 computadores. A estrutura para computadores será em MDF amadeirado com tampo e prateleiras em MDF branco texturizado. As laterais dos módulos serão preenchidas por uma tela aramada do tipo Pop Leve 10x10cm.

3.2. Projeto arquitetônico

A imagem abaixo mostra o mobiliário em planta baixa com os espaços para a instalação de 10 computadores.

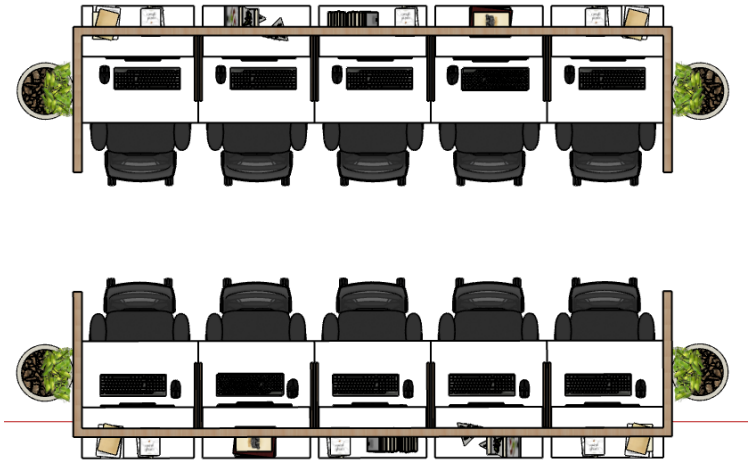

Figura 07: Planta baixa do mobiliário que será instalado nos Terminais

Figura 08: Vista do mobiliário que será instalado nos Terminais

3.3. Características do projeto

Cada mobiliário ocupa uma área de 11,68 m2, com dois tipos de MDF, amadeirado claro e branco texturizado.

Tampos e prateleiras em MDF branco e estrutura em MDF amadeirado claro.

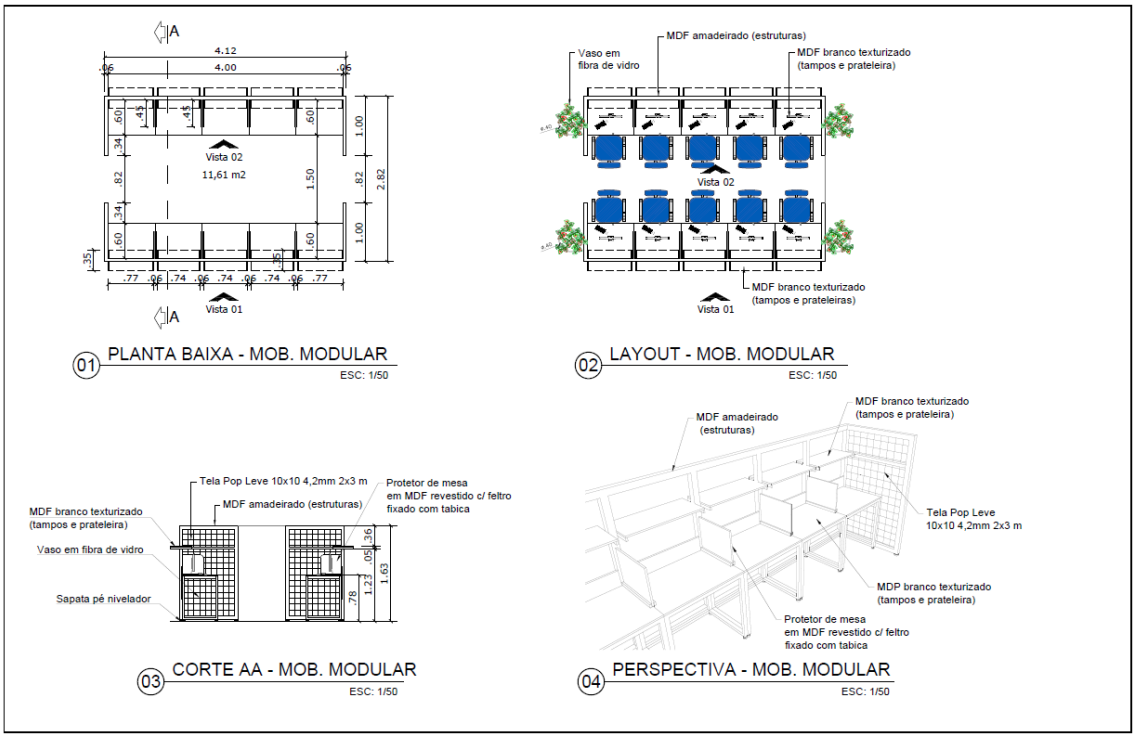

Figura 09: Projeto Arquitetônico de Mobiliário